



IL CAMMINO

di Beatrice e le Indomite



PROGRAMMA 13-15 SETTEMBRE 2024

Venerdì 13 settembre: Benvenuti al CBI!

L'orario d'incontro con i partecipanti è fissato alle **ore 15 a Corvaro**, presso l'Albergo "La Duchessa". Dopo la registrazione, ci trasferiremo quindi a **Petrella Salto**, dove visiteremo l'affascinante Borgo e **Rocca Cenci**. A seguire, raggiungeremo **Borgo S. Pietro**, nei pressi del **Lago del Salto**, dove trascorreremo la prima serata.

Cena sul Lago del Salto - Pernottamento al Monastero di Santa Filippa

Sabato 14 settembre: PETRELLA SALTO - FIAMIGNANO

Alle ore 9.00 ci trasferiremo a **Petrella Salto**, alla Rocca Cenci, da cui ha inizio la **PRIMA TAPPA** del CBI, la cui partenza è prevista per le **ore 9.30**. Intorno alle **ore 17**, si raggiungerà Fiamignano, il Borgo di arrivo di questa prima giornata, dove potremo trascorrere la notte.

Pranzo al sacco organizzato da CBI; cena e pernottamento presso Host.

Domenica 15 settembre: FIAMIGNANO - CORVARO

Eccoci pronti per la **SECONDA TAPPA**, la cui partenza è prevista per le **ore 9.00**; arriveremo a **Corvaro** per le **ore 16.30**. Prima del rientro, per chi lo desidera, potrà essere effettuata la visita al M.A.C., Museo Archeologico del Cicolano.

Pranzo al sacco organizzato da CBI.

I PUNTI "WOW" CHE INCONTREREMO STRADA FACENDO

Borgo di Petrella Salto; Rocca Cenci; Altopiano dell'Aquilente; Belvedere e Grotta di Santa Filippa Mareri; Castello di Poggio Poponesco; Chiesa della Madonna del Poggio; Borgo di Fiamignano; Borgo di S. Elpidio; Grotta del Cavaliere di Alzano; Borgo di Collemaggiore; Borgo di Pagliara; Borgo di Castelmenardo; Torrente Apa dalla Val Malito; Museo M.A.C. di Corvaro; Tumulo di Corvaro.

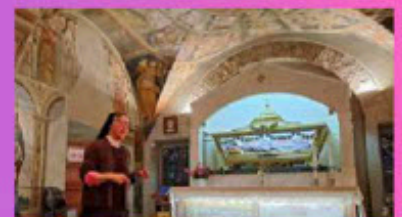



IL CAMMINO

di Beatrice e le Indomite



PROGRAMMA 21-22 SETTEMBRE 2024

Sabato 21 settembre: BORGOROSE - PESCOROCCHIANO

L'orario d'incontro con i Partecipanti è fissato alle **ore 8.30 a Borgorose**, presso il Bar. Dopo la registrazione, alle **ore 9.00**, ci incammineremo sulle orme della **TERZA TAPPA** del CBI. L'arrivo è previsto per le **ore 17.00** presso l'Host che ci ospiterà per il resto della giornata.

Pranzo al sacco organizzato da CBI; cena e pernottamento presso Host.

Domenica 22 settembre: PESCOROCCHIANO - MARCETELLI

La **QUARTA TAPPA** avrà inizio alle **ore 9.00**, mentre l'arrivo a **Marcetelli** è previsto per le **ore 16.30**. Una tappa davvero esaltante: non vi annoierete! Seguiranno i saluti ed il rientro.

Pranzo al sacco organizzato da CBI.

I PUNTI "WOW" CHE INCONTREREMO STRADA FACENDO

Borgorose; Borgo di Villerose; Fiume Salto presso Villerose e Nesce; Borgo di Nesce; Grotte di Val de' Varri; Borgo di Leofreni; Lago del Salto in località Ponticchio; Grotta del brigante Viola; Borgo di Girgenti; Borgo di Marcetelli; "Museo delle Arti e dei mestieri" di Marcetelli.





IL CAMMINO

di Beatrice e le Indomite



PROGRAMMA 27-29 SETTEMBRE 2024

Venerdì 27 settembre: MARCETELLI - VARCO SABINO

Per questa **QUINTA TAPPA**, l'incontro con i Partecipanti è previsto a **Marcetelli**, il più piccolo comune del Lazio per numero di abitanti (ad oggi, 63). Alle **ore 8.30**, presso il **Borgo dei Cerchieri**, verrà effettuata la registrazione e quindi potremo procedere ad incamminarci. L'arrivo a **Varco Sabino** è stimato per le **ore 16.30**; raggiungeremo quindi il nostro host, dove ceneremo e passeremo la notte.

Pranzo al sacco organizzato da CBI; cena e pernottamento presso Host.

Sabato 28 settembre: VARCO SABINO - CONGERVIANO

La **SESTA TAPPA** del CBI avrà inizio da **Varco Sabino** alle **ore 9.00**; l'arrivo a **Concerviano** è previsto per le **ore 17**; a seguire, con un transfer, raggiungeremo l'Host, che curerà cena e soggiorno.

Pranzo al sacco organizzato da CBI; cena e pernottamento presso Host.

Domenica 29 settembre: CONGERVIANO - PETRELLA SALTO

Il nostro Cammino volge al termine: la **SETTIMA TAPPA**, partirà alle **ore 9.00** da **Concerviano** per ricongiungersi alla tappa iniziale di **Petrella Salto** intorno alle **ore 16.30**. Prima del rientro, seguirà la consegna del Testimonium, i saluti (speriamo un arrivederci!) e finalmente il rientro.

Pranzo al sacco organizzato da CBI.

I PUNTI "WOW" CHE INCONTREREMO STRADA FACENDO

Riserva Naturale Monti Navegna e Cervia; Vetta del monte Navegna; Borgo di Varco Sabino; Falesia di Varco Sabino; Grotta di S. Michele; Borgo di Vallecupola; Borgo di Longone Sabino; Abbazia di S. Salvatore Maggiore di Concerviano; Borgo di Pratojanni; Fiume Salto località Casali Salto; Borgo di Offeio.

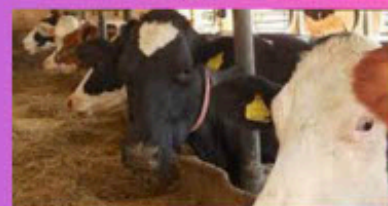

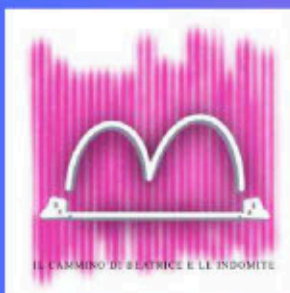

IL CAMMINO di Beatrice e le Indomite



QUOTE DI PARTECIPAZIONE EVENTI SETTEMBRE 2024

QUOTE DI PARTECIPAZIONE Associazione JUMP ASD-APS

Quota intero anello (tre week end): **€ 200**

Quota week end da 3 giorni: **€ 80**

Quota week end da 2 giorni: **€ 60**

La quota di partecipazione comprende:

- Guida AIGAE
- Tessera Associazione Jump ASD-APS (**obbligatoria**, comprensiva di assicurazione RCT)
- Transfer bagagli/persona
- Iniziative di promozione del Territorio

La quota di partecipazione dovrà pervenire attraverso bonifico bancario entro 8 giorni precedenti l'evento con versamento sul seguente IBAN: IT53B0760114600001071389330, intestato a JUMP ASD-APS.

ALTRI COSTI

Alla quota di partecipazione, andranno aggiunti i costi di vitto e alloggio, mediamente stimati in **€ 60 al giorno** (extra esclusi), da corrispondere direttamente alle strutture che erogano i servizi.

I costi di vitto e alloggio comprendono:

- Alloggio in stanza singola/doppia/ variabile per costituzione del gruppo partecipanti
- Cena presso host oppure ristorante
- Pranzo al sacco

ANIMALI AL SEGUITO

Al fine della partecipazione agli eventi con animali al seguito, si dovrà tener conto sia dell'assenso delle strutture ricettive ospitanti che della disponibilità degli altri Partecipanti ad accoglierli.

Inoltre, si richiede cortesemente di rispettare le seguenti buone norme di comportamento:

- animale al guinzaglio durante le escursioni;
- pernottare all'esterno delle camere assegnate;
- disporre di cibo per il proprio animale.

HAI BISOGNO DI PIU' INFORMAZIONI?

Per ogni altra info, siamo a Tua disposizione!

Scrivi una e-mail al team del CBI al seguente recapito e ti risponderemo immediatamente!

jump.esperienze@gmail.com



IL CAMMINO

di Beatrice e le Indomite



PROGRAMMA 13 -15 SETTEMBRE 2024

DATI TECNICI

Sabato 14 settembre: PETRELLA SALTO - FIAMIGNANO

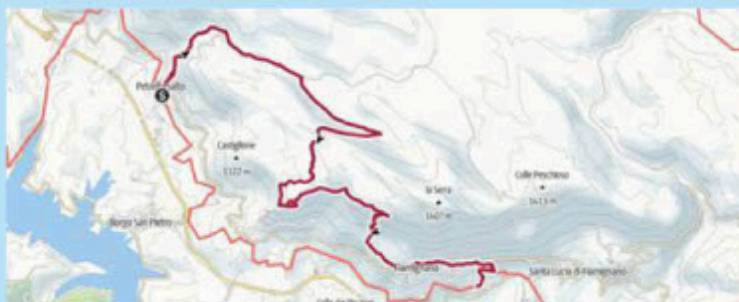

Dati tecnici:

Lunghezza: **16,5 km.**

Dislivello: **770 m.**

Difficoltà: **Media/Impegnativa.**

Tempo stimato: **7 hh**, soste incluse.

Domenica 15 settembre: FIAMIGNANO - CORVARO

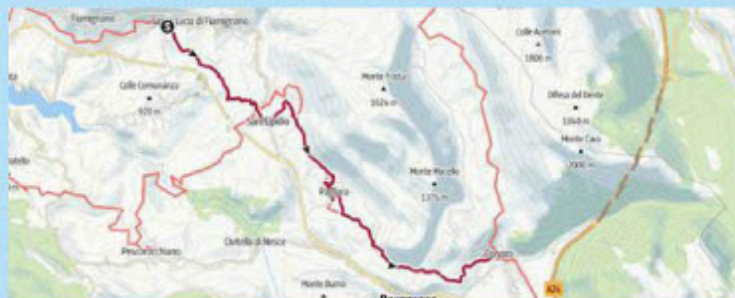

Dati tecnici:

Lunghezza: **17 km.**

Dislivello: **500 m.**

Difficoltà: **Bassa / Media.**

Tempo stimato: **6 hh**, soste incluse.

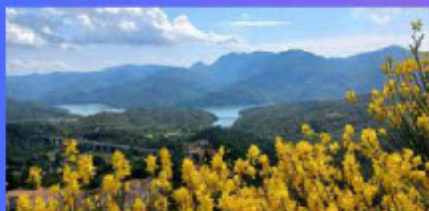



IL CAMMINO

di Beatrice e le Indomite



PROGRAMMA 21 -22 SETTEMBRE 2024

DATI TECNICI

Sabato 21 settembre: BORGOROSE - PESCOROCCHIANO



Dati tecnici:

Lunghezza: **16 km.**

Dislivello: **350 m.**

Difficoltà: **Media.**

Tempo stimato: **6 hh**, soste incluse.

Domenica 22 settembre: PESCOROCCHIANO - MARCETELLI



Dati tecnici:

Lunghezza: **17 km.**

Dislivello: **420 m.**

Difficoltà: **Bassa / Media.**

Tempo stimato: **6 hh**, soste incluse.





IL CAMMINO

di Beatrice e le Indomite



PROGRAMMA 27-29 SETTEMBRE 2024

DATI TECNICI

Venerdì 27 settembre: MARCETELLI - VARGO SABINO

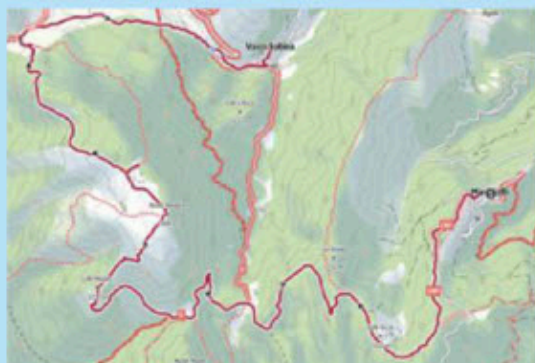

Dati tecnici:

Lunghezza: **16 km.**

Dislivello: **300 m.**

Difficoltà: **Media / Impegnativa.**

Tempo stimato: **6 hh**, soste incluse.

Sabato 28 settembre: VARGO SABINO - CONCERVIANO



Dati tecnici:

Lunghezza: **16 km.**

Dislivello: **530 m.**

Difficoltà: **Media / Impegnativa.**

Tempo stimato: **6 hh**, soste incluse.

Domenica 29 settembre: CONCERVIANO - PETRELLA SALTO

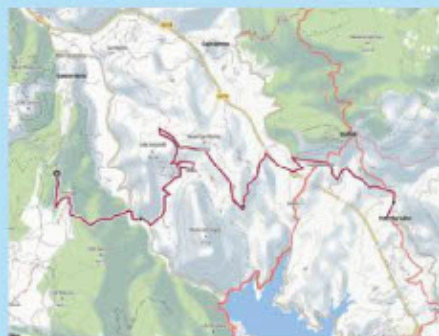

Dati tecnici:

Lunghezza: **16 km.**

Dislivello: **620 m.**

Difficoltà: **Media / Impegnativa.**

Tempo stimato: **6 hh**, soste incluse.

